153

20. 10. 2017

Čakaj in moli Boga

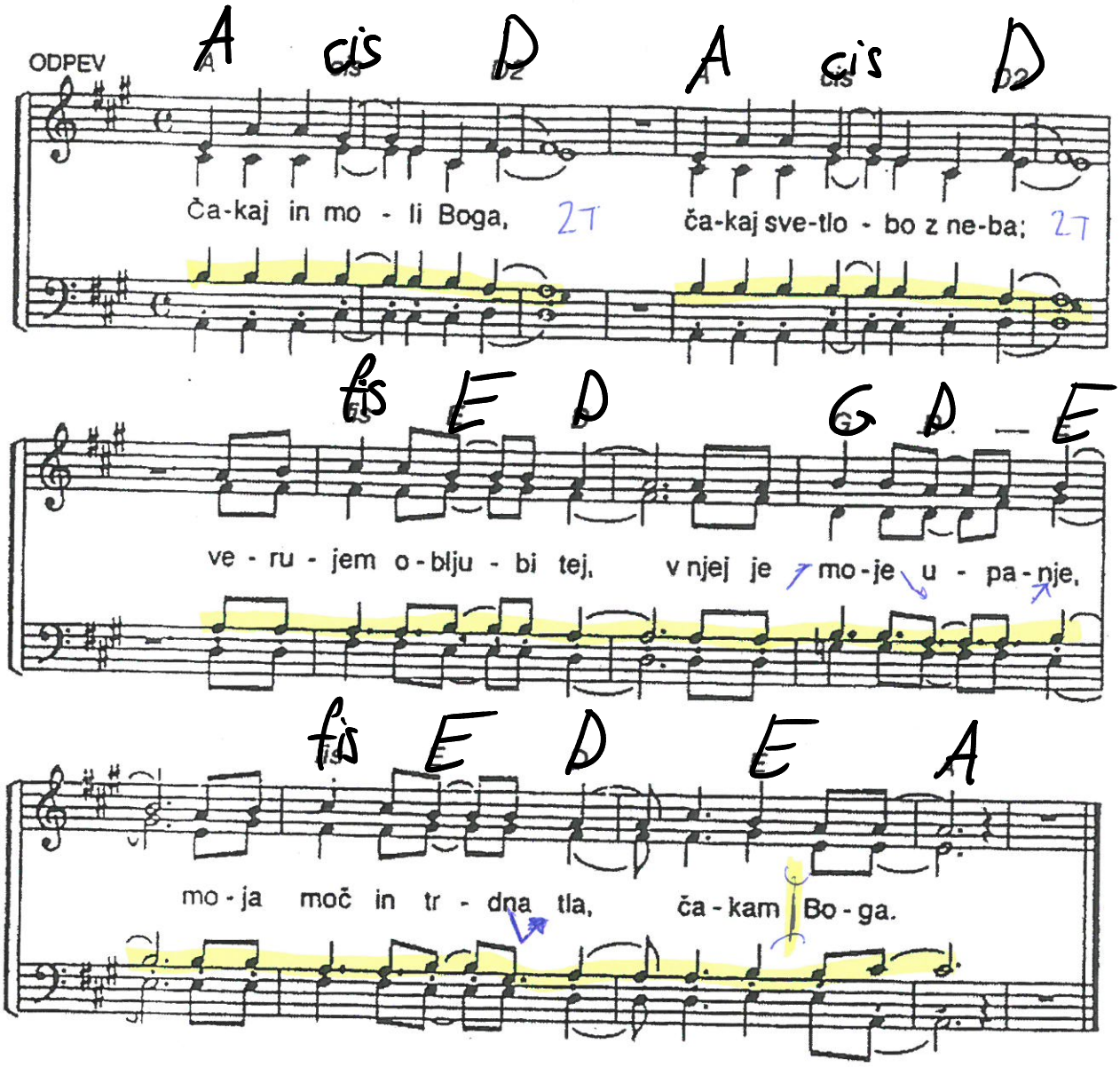

1. Ostani v mestu, miruj,
obljubo Očeta pestuj.
Saj v Jeruzalemu Duh
se razlije v srca, vsa
da o meni pričali bi brez meja.

2. Prosi in dano ti bo.
Trkaj, odprlo se bo.
Kajti Oče podari
iz ljubeče polnosti
Svetega Duha vsem, ki prosijo.

! BOŽIČNA VERZIJA

1. V hlevcu se dete rodi,
v jaslicah bornih zdaj spi.
Obljuba je izpolnjena,
odrešeni smo vsega zla,
zdaj hodimo le po poti dobrega.

2. Zvezda na nebu žari,
kaže trem modrim poti.
Pred detece pokleknejo,
mu darila prineso,
dišečega kadila, mire in zlato.